



# NATALIA BUCHNEVA

## Arkkitehti SAFA, Revit-asiantuntija

- Yli 10 vuoden kokemus Revit- ja AutoCAD-ohjelmista vaativissa ja merkittävässä projekteissa (esim. tornitaloissa). Vahva osaaminen Revit-mallinnuksessa ja tiedon keruussa.
- Kokemus yksityiskohtaisten suunnitteludokumentaation tekemisestä alusta loppuun asti (kaikki projektivaiheet).
- Kokemusta itse suunniteltujen projektien virallisesta tarkastuksesta onnistuneesti.



08.12.1990



041 492 6403



arch.n.alex@gmail.com



[linkedin.com/in/arch-nb-revit/](https://www.linkedin.com/in/arch-nb-revit/)



Laajasalo, Helsinki



Työnteko-oikeus: rajoittamaton

## IT-taidot

### Revit



AutoCAD



SketchUp



Indesign



Photoshop



Lumion



MS Office



## Koulutus

### Teknisen suunnittelun perustutkinto

Stadin ammattiopisto, Helsinki  
2024-

### Arkkitehti

Moskovan Arkkitehtuurin Yliopisto  
2008-2014

Kandidaattiopinnot  
Maisteriopinnot



Arkkitehtitutkinto on **rinnastettu** Opetushallituksessa ylempään korkeakoulututkintoon.

## Kielitaito

Suomi (keskitaso)

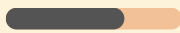

Englanti (hyvä)

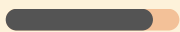

Venäjä (äidinkieli)

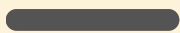

## Työkokemus

### Arkkitehti, kevytyrittäjä

Monolit (keskisuuri yritys, sosiaalinen suunnittelu) 06.2021 - 01.2023  
Alfa Project (keskisuuri yritys, kerrostalojen rakentaminen)  
MARKS group (suuri yritys, tornitalojen rakentaminen)

- Ehdotin julkisivun visiota valmiisiin rakennuksen pohjapiirroksiin, materiaalien, värien ja budjetin rajoituksilla. Julkisivun hyväksyttiin kaupunkisuunnittelulautakunnassa.
- Valmistelin tarkat piirustukset keskitason asuinkompleksille ja laskin rakennusmateriaalien määrät sekä taloudelliset tiedot Revit-ohjelmassa.
- Kehitin julkisivudokumentaation asunto- ja liiketoiminnan tornitalon stylobaatille (työpiirustukset), sisältäen tarkat määritykset, elementtien erittelyt ja materiaalilaskelmat.

### Vanhempi Arkkitehti

Alfa Project (keskisuuri yritys, kerrostalojen rakentaminen) 12.2014 - 07.2021

- Laaja kokemus rakennusdokumentaation itsenäisestä kehittämisestä keskitason asuinkompleksille Revit-ohjelmassa (työpiirustukset).
- Ratkaisin monia projektin koordinoitongelmia tehokkaassa yhteistyössä insinöörien kanssa.
- Johdin kolmen nuoremman arkkitehdin tiimiä.

### Arkkitehti

Gorproject (suuri yritys, pilvenpiirtäjät rakentaminen) 09.2013 - 12.2013

Työskentelin MIBC "Moscow-City" (pilvenpiirtäjät) IQ Quarter (hotelli ja toimistot) - projektin (NBBJ-konsepti) yksityiskohdat, tein esittelyalbumin nopeasti.

### Arkkitehti

Spectrum (suuri kansainvälinen yritys) 03.2013 - 09.2013

- Lyhyessä ajassa onnistuin luomaan uuden järjestelmän materiaalimäärien laskemiseen käyttämällä Revit-ohjelman vientitietoja ja Excel-kaavoja.
- Osallistuin lentokentän (Samarassa) ja Skolkovo Golf Club Talon by Shigeru Ban Architects (Moskovassa) yksityiskohtaiseen suunnitteluun ja mallinnukseen.

### Freelance-työ arkkitehtina opiskeluaikana

2010 - 2012

Kehitin sisäänkäynnin aulan sisustussuunnitteluprojekti tornitalossa (Moskovassa) ja osallistuin Olympiakomitean rakennuksen 3D-mallinnukseen (Sotšissa)

## Suosittelijat

Patrushev Valery, CEO, Alfa Project

v.v.patrushev@gmail.com

Tamara Chaika, Johtava Arkkitehti, Alfa Project

chaikatamara@mail.ru

Elena Pichurova, Pääarkkitehti, MARKS Group

pichurova@marksgroup.ru



# ***PORTFOLIO***

***Architect, SAFA***  
***Revit - Specialist***

***NATALIA BUCHNEVA***



## Selected works:

### Work projects

2011-2023

5-18

### Architectural studies

2012-2014

20-26

### Graphic art, drawings, paintings

2008-2011

28-29

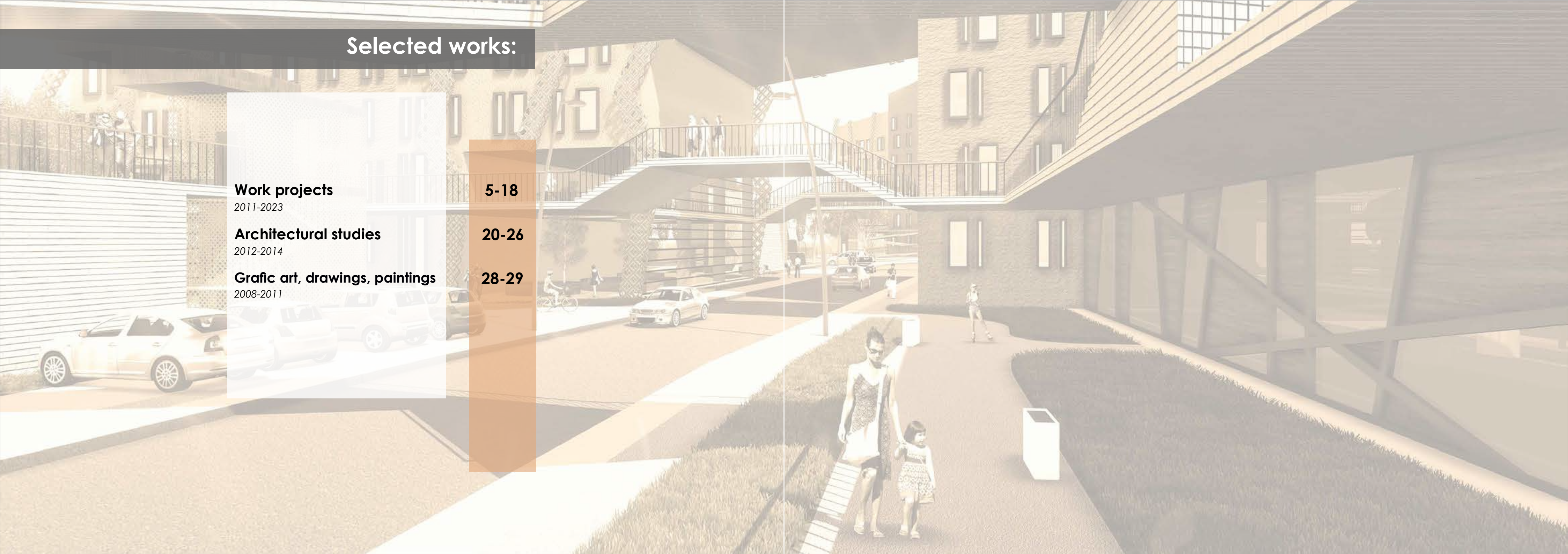



Work projects 2011-2023

Location: St Petersburg suburb, Krasnoe selo

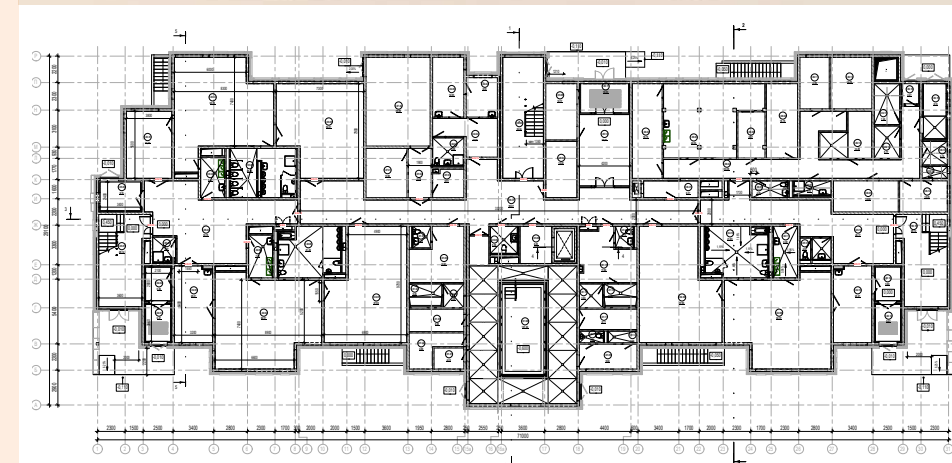



Location: Cherjomushki district, Moscow

1 floor plan

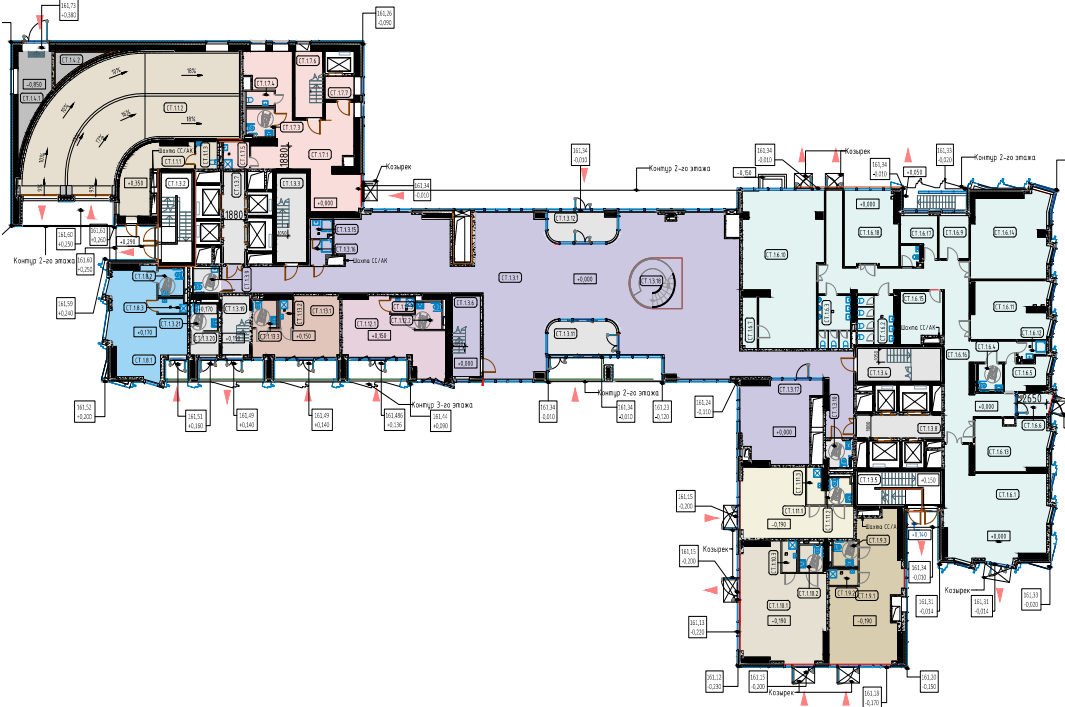

Location: Istrinskiy district, Moscow region

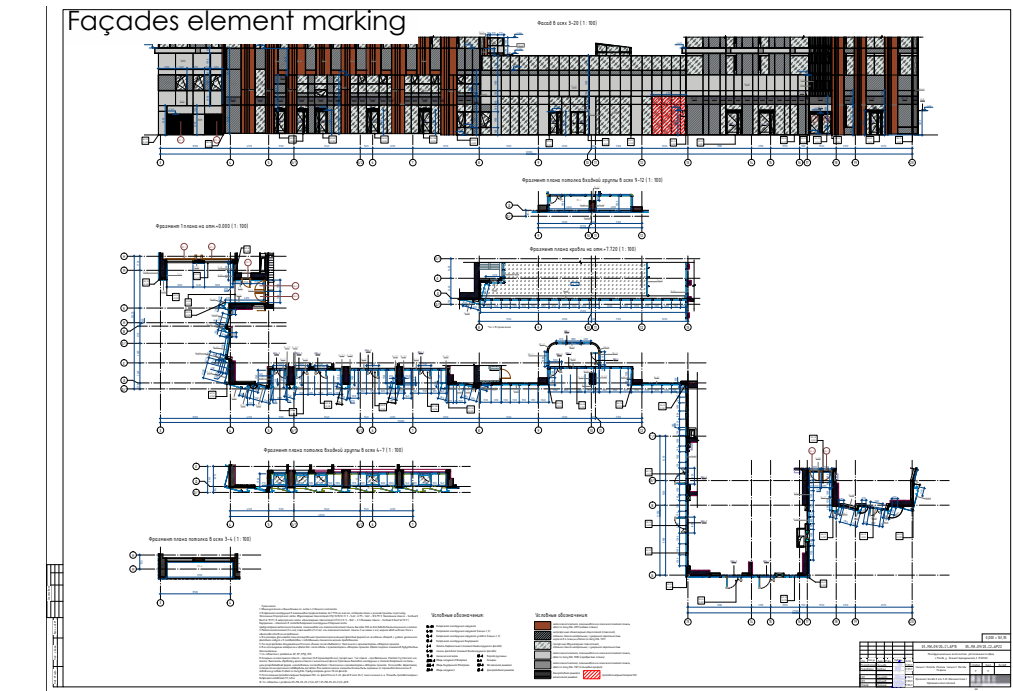
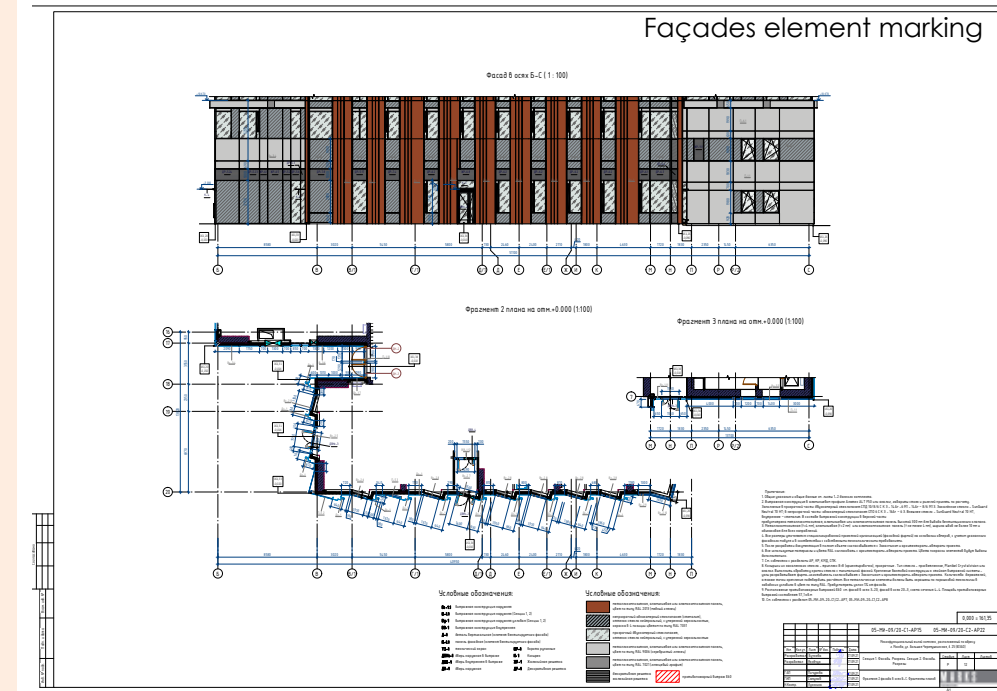
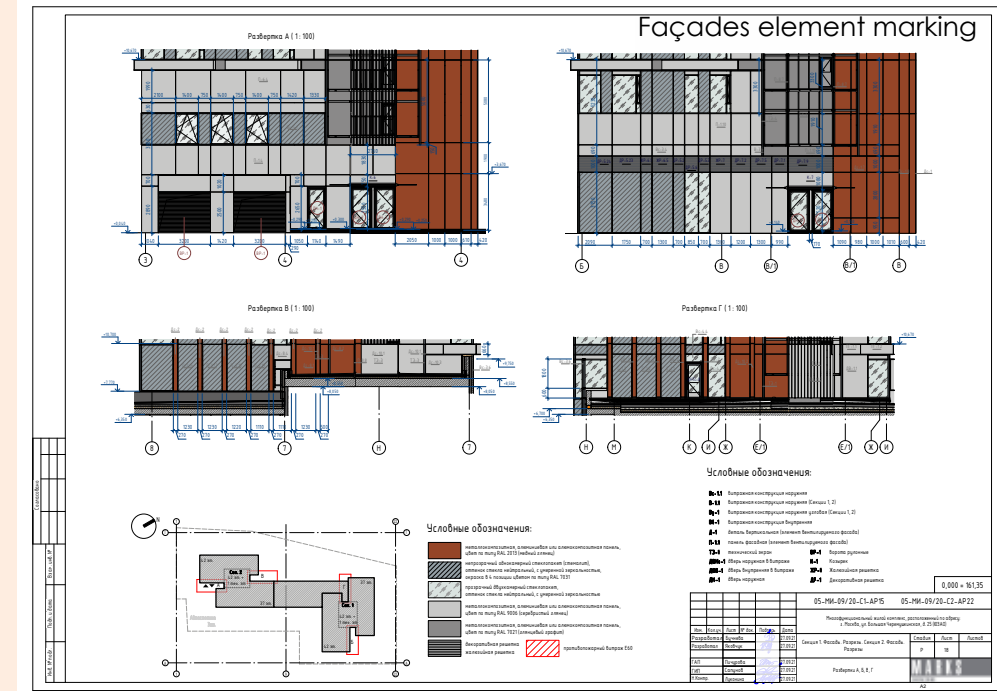



Location: Istrinskiy district, Moscow region



Location: Istrinskiy district, Moscow region



General plan

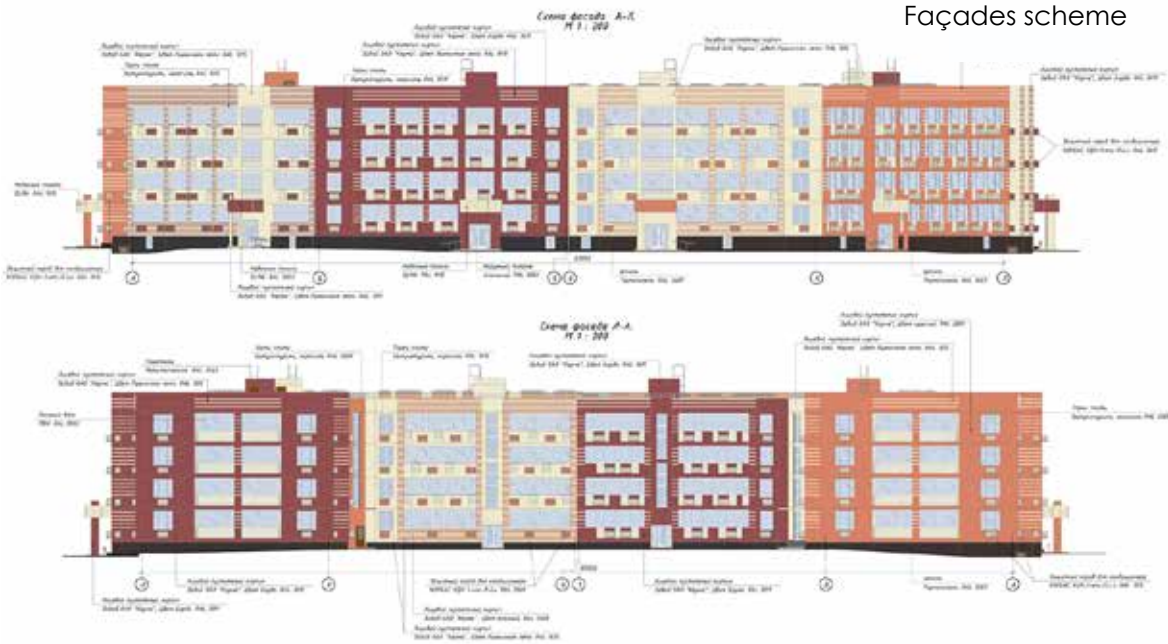

Façades scheme









Location: Istrinskiy district, Moscow region



Location: Istrinskiy district, Moscow region

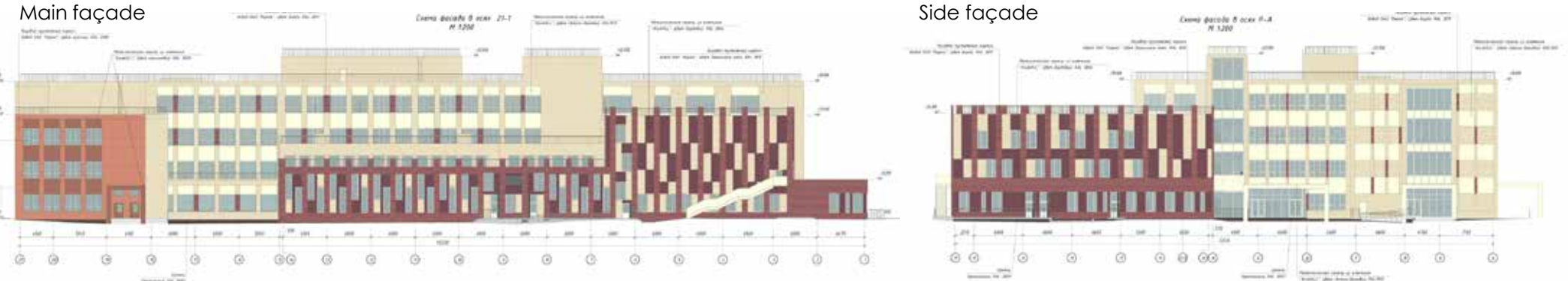

1 floor plan

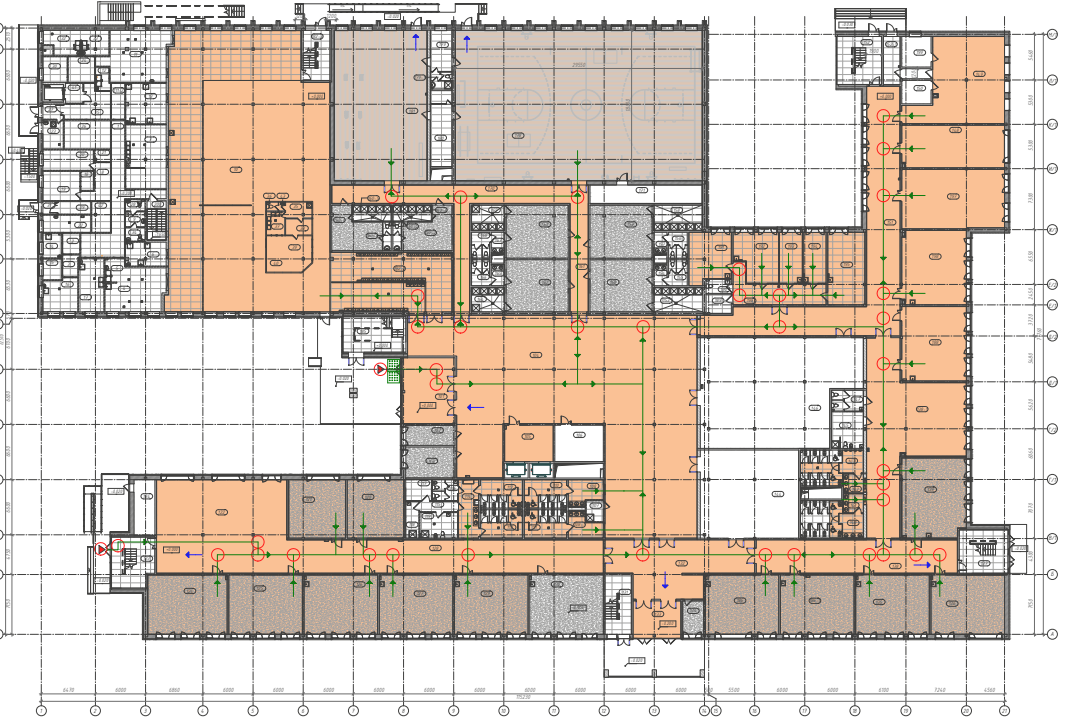

Street elevation





Location: Presnenskiy district, Moscow

Typical floor plan



Location: Presnenskiy district, Moscow





Location: Samara



Floor plan

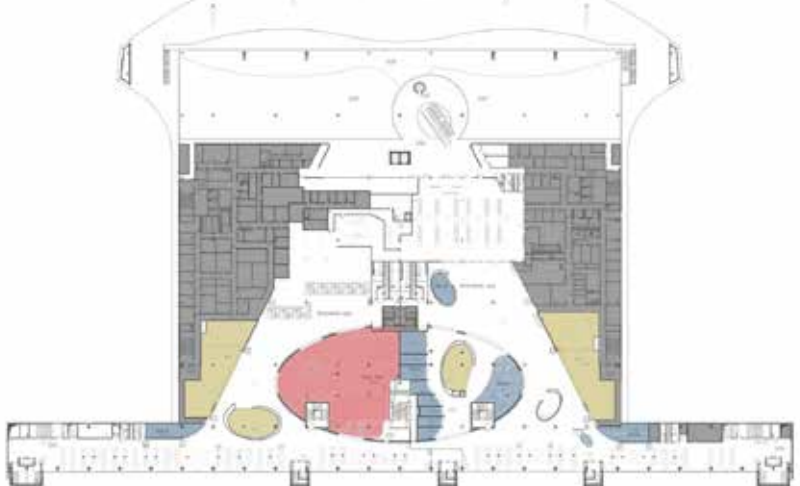

Section

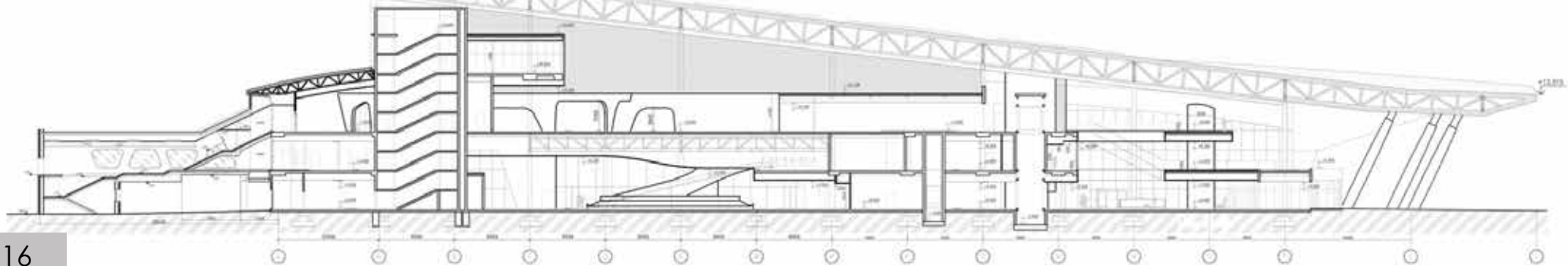

Location: Skolkovo district, Moscow





Location: Minskaya street, Moscow

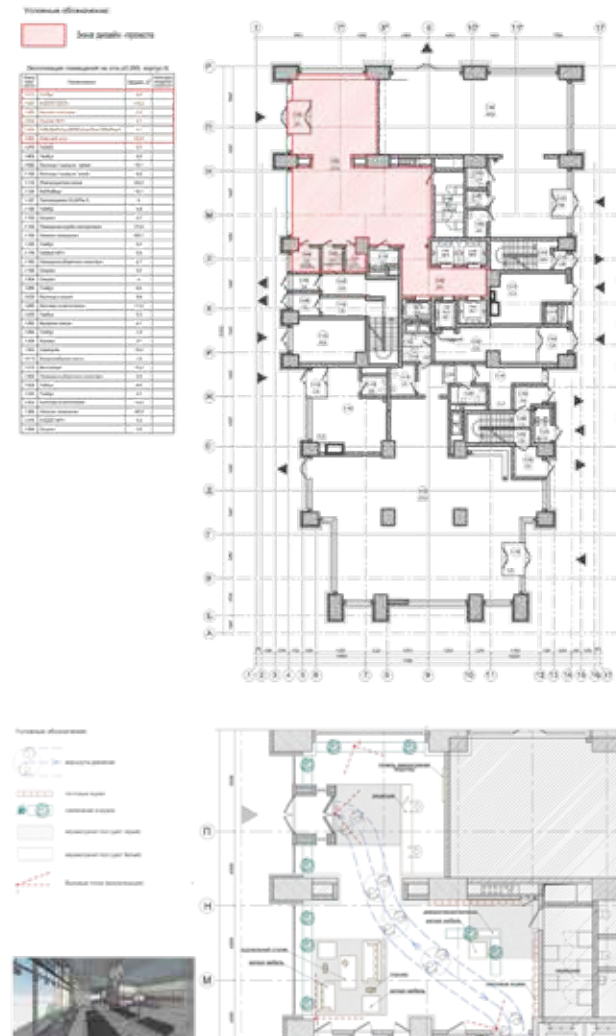

Architectural studies 2012-2014



Location: Mnevnikovskaya poyma, Moscow

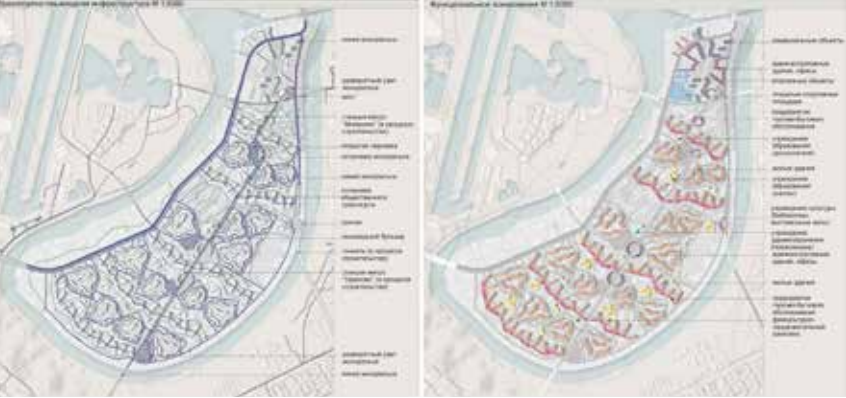

General plan



Location: Mnevnikovskaya poyma, Moscow



Level + 12.00

Side façade



Location: Mnevnikovskaya poyma, Moscow



Location: Mnevnikovskaya poyma, Moscow





Location: Putilkovo district, Moscow

Схема организации движения транспорта и пешеходов  
Масштаб 1:5000



Schemes

Схема зонирования проектируемой жилой территории  
Масштаб 1:5000



Схема современного использования территории  
Масштаб 1:5000



General plan

Location: Putilkovo district, Moscow



Fragment of general plan

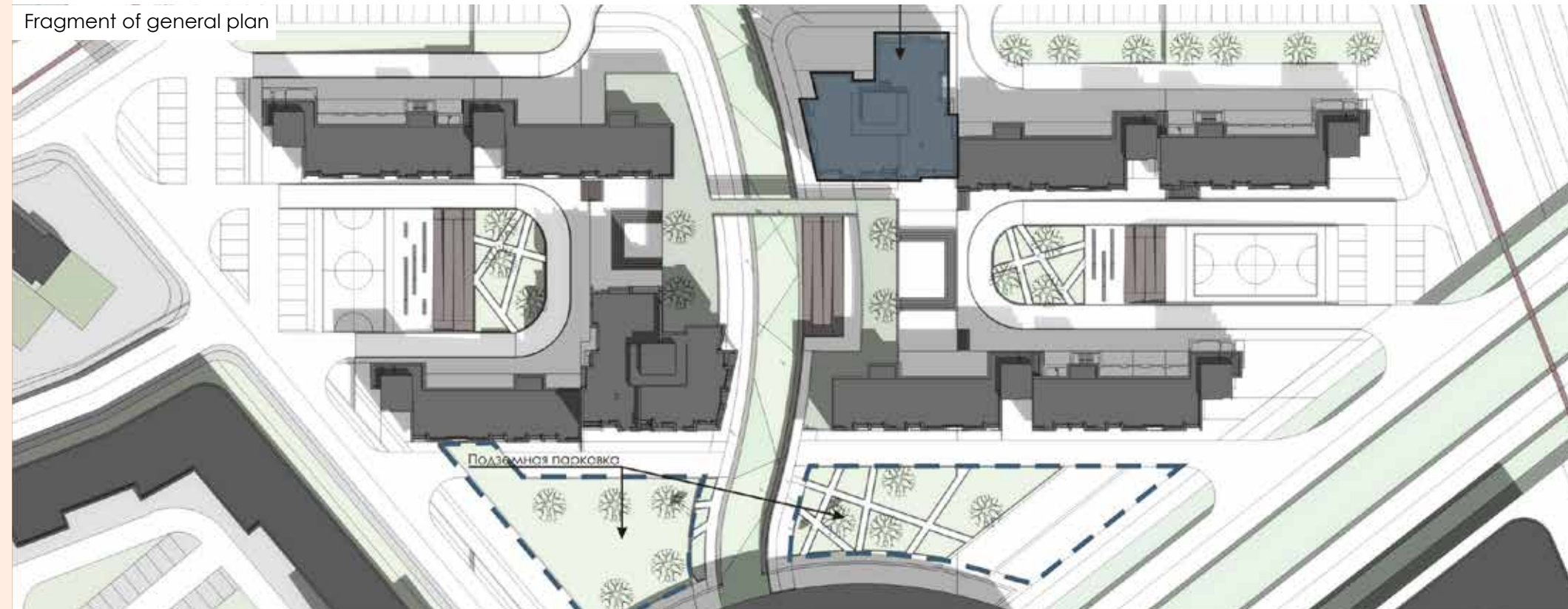



Location: Putilkovo district, Moscow

Façade fragment

Typical floor plan



Grafic art, drawings, paintings

2008-2011







**Thank you for your interest!**

Contacts:

**arch.n.alex@gmail.com**

**Tel. 041 492 6403**

**<http://linkedin.com/in/arch-nb-revit/>**

***Natalia Buchneva, Architect SAFA, Revit-Specialist***

